

PLANTA DO TRAÇADO
ESC: SEM ESCALA

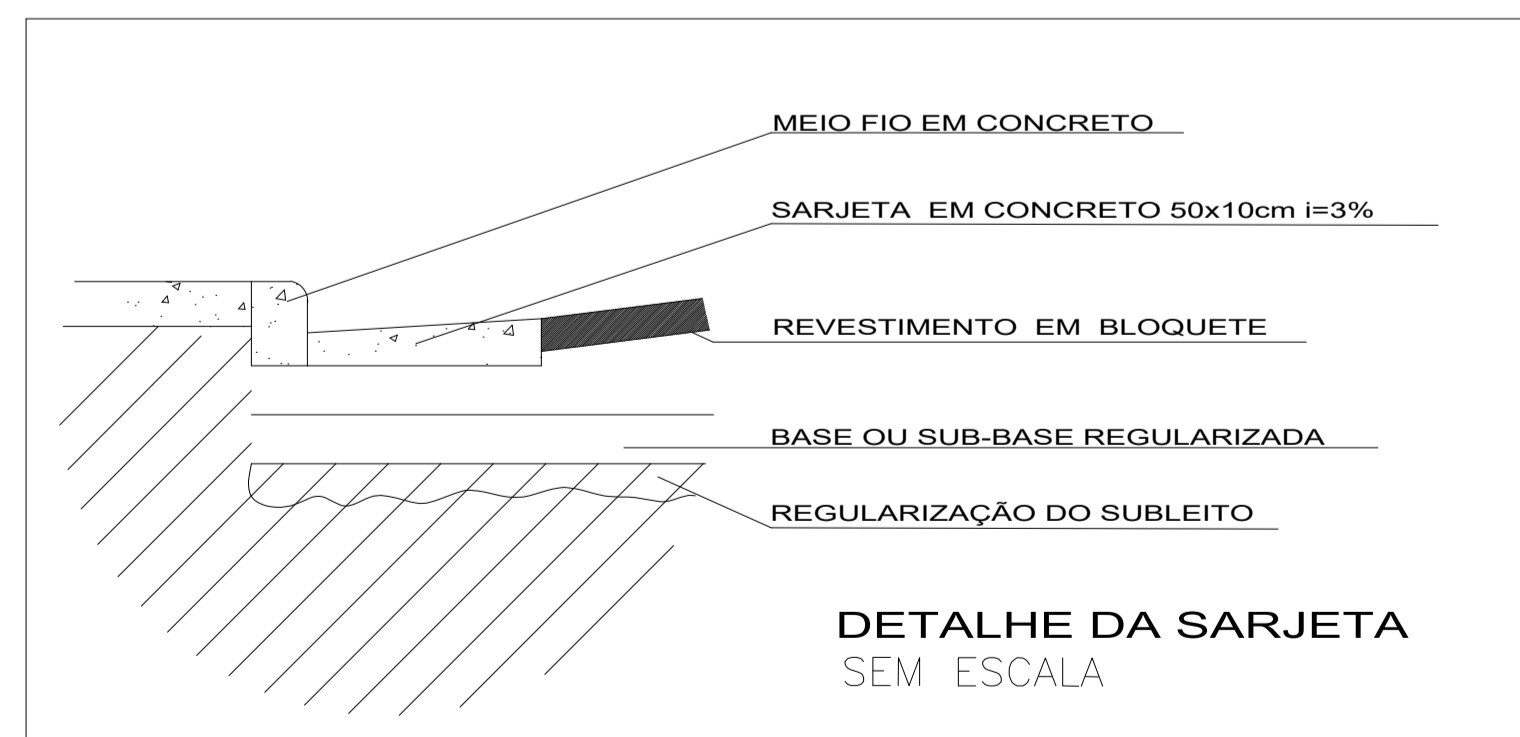

INCLINAÇÃO DE 2%
CALÇAMENTO EM BLOQUETES 35 Mpa

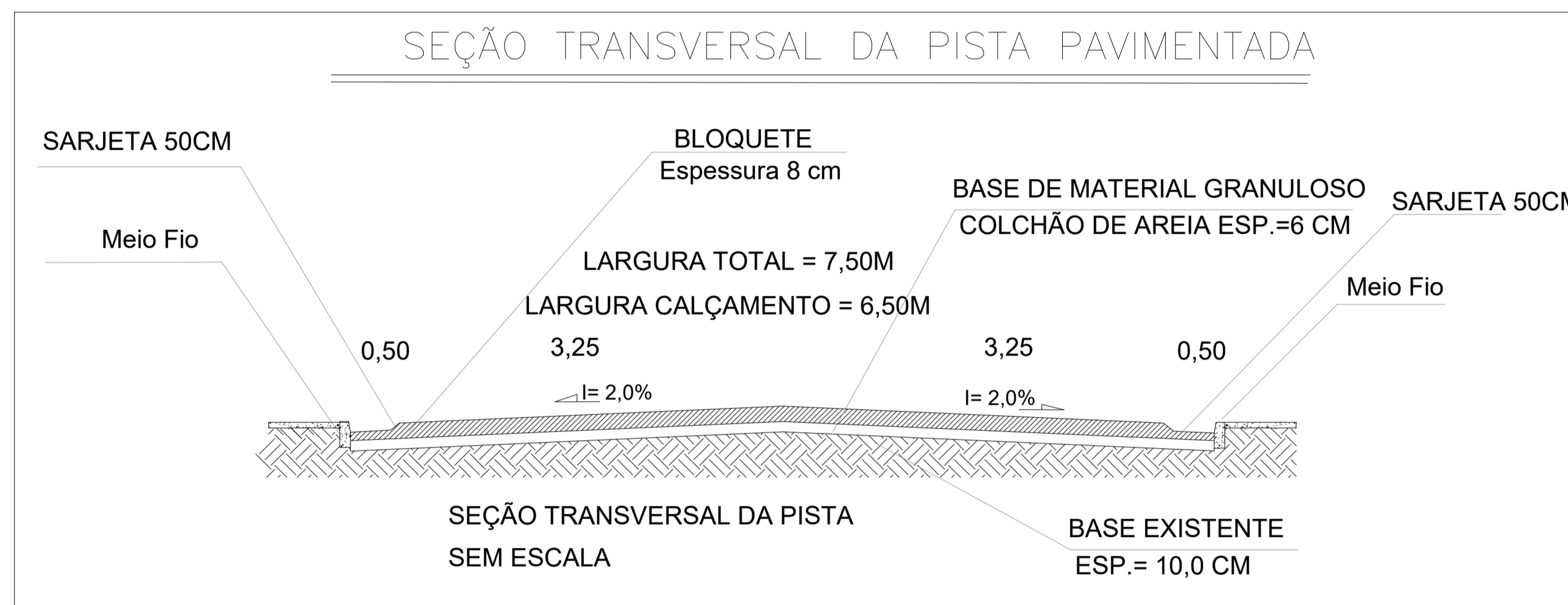
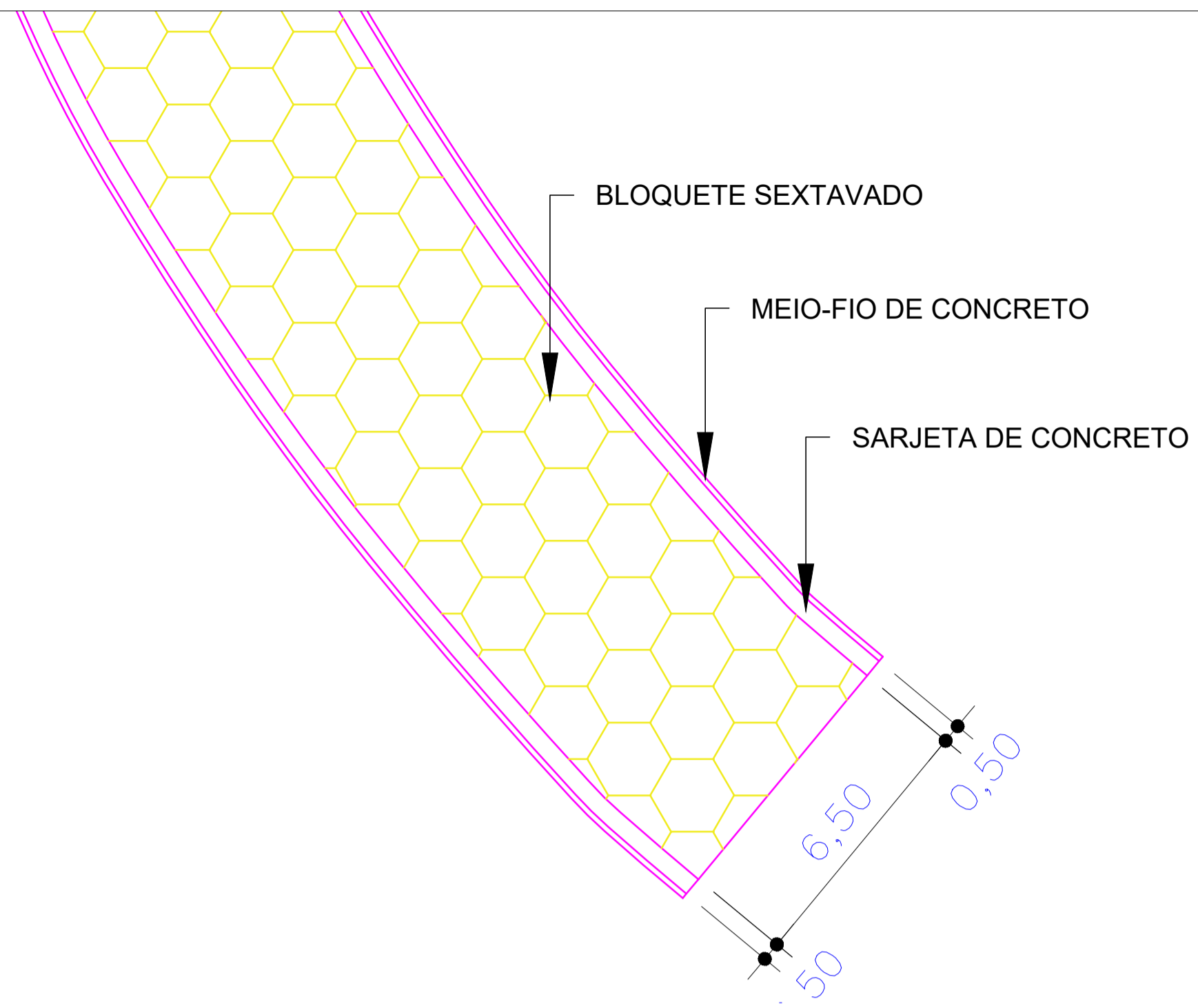
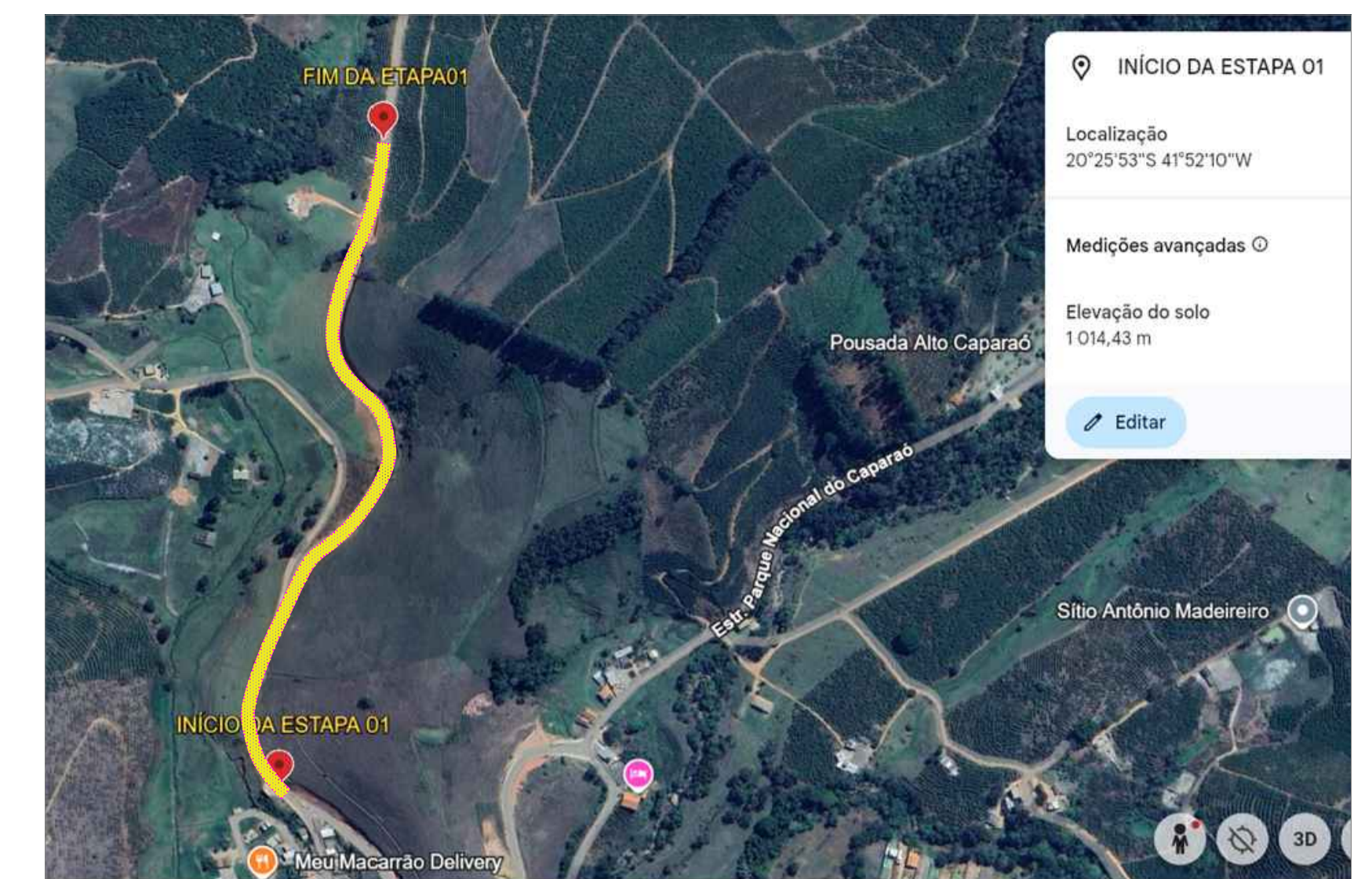

PLANTA DE IMPLANTAÇÃO
ESC: SEM ESCALA

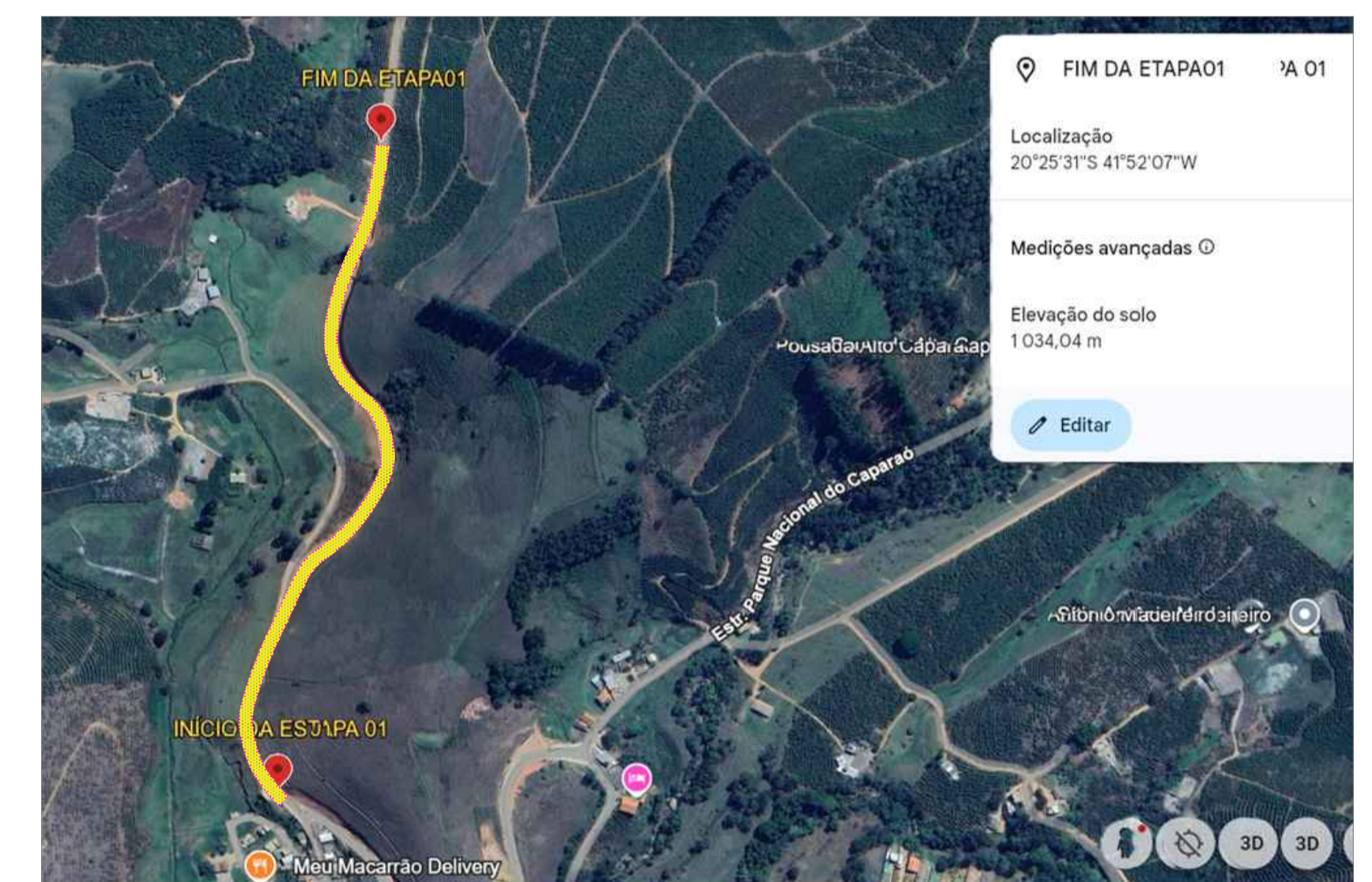

PLANTA DE IMPLANTAÇÃO
ESC: SEM ESCALA

MEMÓRIA DE CÁLCULO

OBRA: CALÇAMENTO - ESTRADA MUNICIPAL, ALTO CAPARAÓ SENTIDO JOSÉ PEDRO - ETAPA 01
MUNICÍPIO: ALTO CAPARAÓ/MG DATA: 07/01/2026

#VALOR!	COMPRIMENTO	LARGURA	ESCAVAÇÃO			BASE			REGULARIZAÇÃO	CALÇAMENTO	DESCONTO SARJETA	SARJETA COM MEIO-FIO	SARJETA	TRAVAMETNO
			ALTURA	VOLUME ESCAVAÇÃO	TRANSPORTE MATERIAL DE BASE	ALTURA	VOLUME BASE	TRANSPORTE MATERIAL DE BASE						
ESTRADA MUNICIPAL	756,00	7,50	0,00	0,00	0,15	850,50	3.402,00	5.670,00	4.687,20	1,00	1.512,00	1.074,76	14,00	
TOTAL			0,00	0,00		850,50	3.402,00	5.670,00	4.687,20	1,00	1.512,00	1.074,76	14,00	

CONSIDERAÇÕES

TRANSPORTE DO MATERIAL DA BOTA-FORA ----- Distância Média de Transporte do material de escavado até o bota-fora =	1,50
TRANSPORTE DO MATERIAL DA BASE ----- Distância Média de Transporte do material de jazida até a Obra em Km =	4,00
LARGURA DA SARJETA E MEIO-FIO	0,65

**PROJETO DE CALÇAMENTO DE PISTA
ETAPA 01 - ALTO CAPARAÓ X JOSÉ PEDRO**

Proprietário:

Prefeitura Municipal de Alto Caparaó
CNPJ: 01.616.270/0001-94

Resp. Técnico :

Ademilson Jacomel Ribeiro
Eng. Civil CREA-MG 207.441/D

DATA DO PROJETO:

07/janeiro/2026

DESENHISTA:
Ademilson J R

ESCALA DO PROJETO:
Indicada no projeto

PRANCHA:

01/01